

FileMaker Pro 10

Anleitung: Die neue Bedieneroberfläche

Die überarbeitete und noch intuitiver nutzbare Bedieneroberfläche von FileMaker Pro 10 erleichtert Ihnen den Zugriff auf häufig genutzte Funktionen. Mit den praktischen Symbolen und Verknüpfungen erstellen und modifizieren Sie Datenbanken noch bequemer. Mit dieser Anleitung möchten wir Ihnen den Einstieg und die Nutzung erleichtern.

FileMaker Pro 10 – Übersicht

Die neue Statussymbolleiste vereint die Elemente der Statusarea mit denen der Standardsymbolleiste älterer FileMaker Pro-Versionen, und verbessert die Übersichtlichkeit und Bedienungsfreundlichkeit.

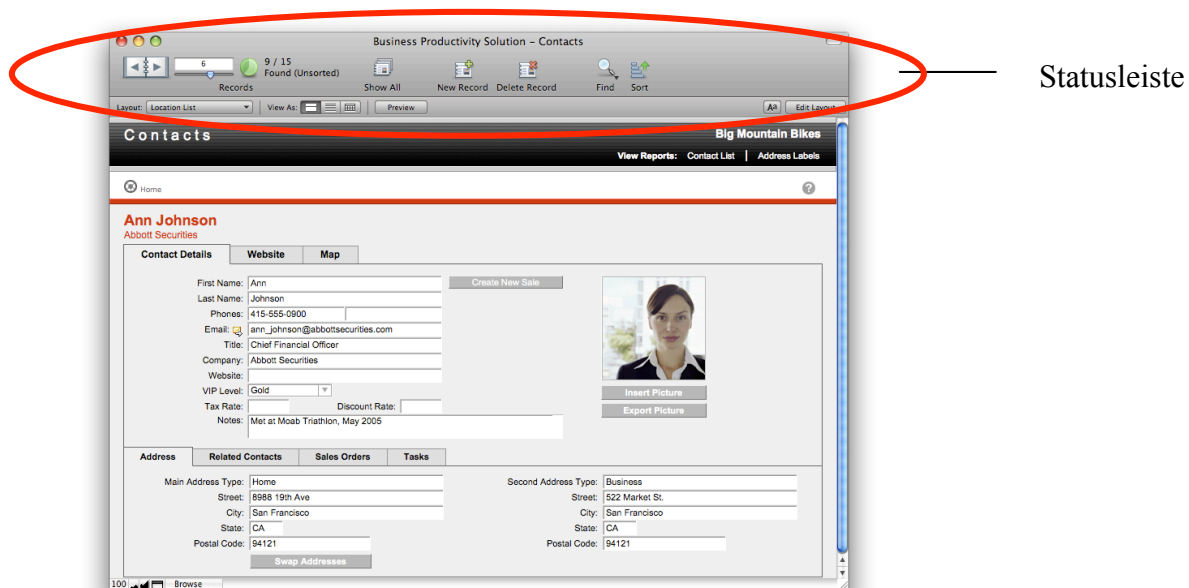

Vorherige FileMaker Pro-Versionen - Übersicht

Die Statusarea ist bei den früheren FileMaker Pro-Versionen auf der linken Seite angeordnet. Die Befehle erreichen Sie mit den Symbolen der Standardleiste oder mit den Menüpunkten.

Statusarea

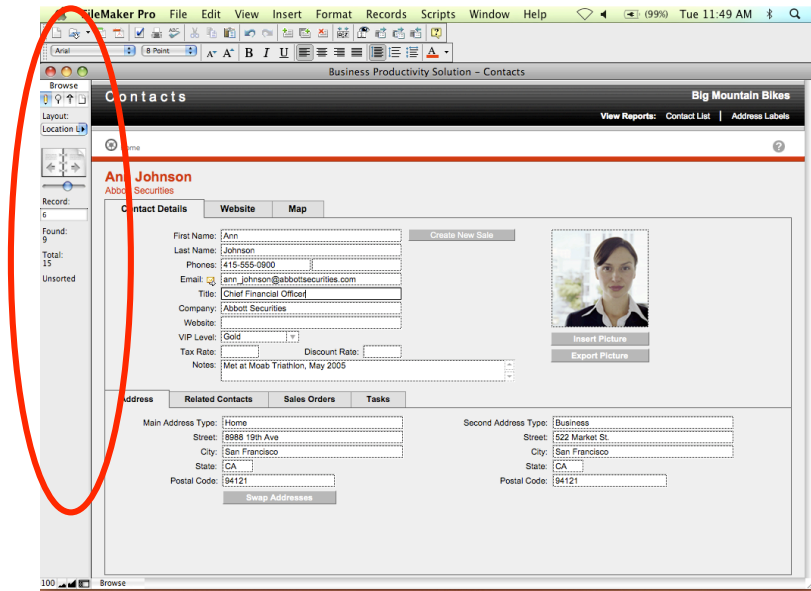

FileMaker Pro 10 - Blättern-Modus

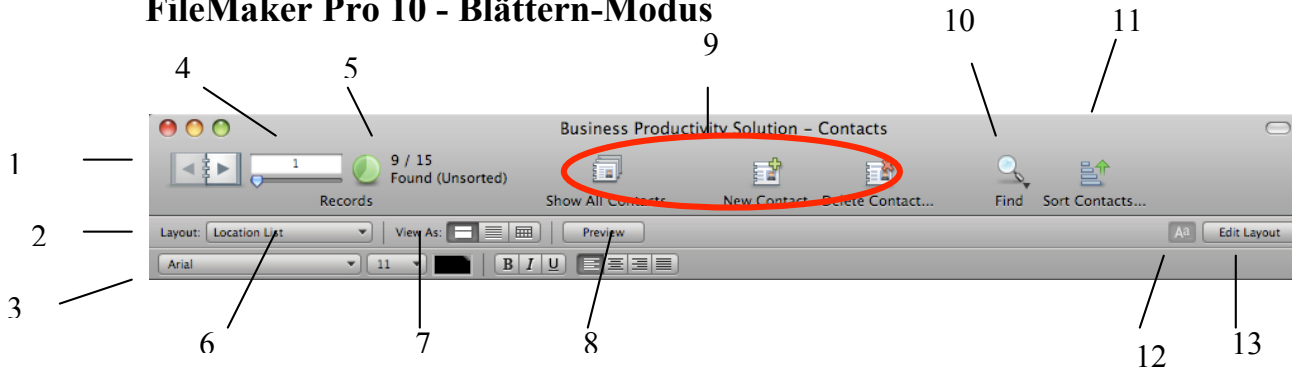

Vorherige FileMaker Pro-Versionen - Blättern-Modus

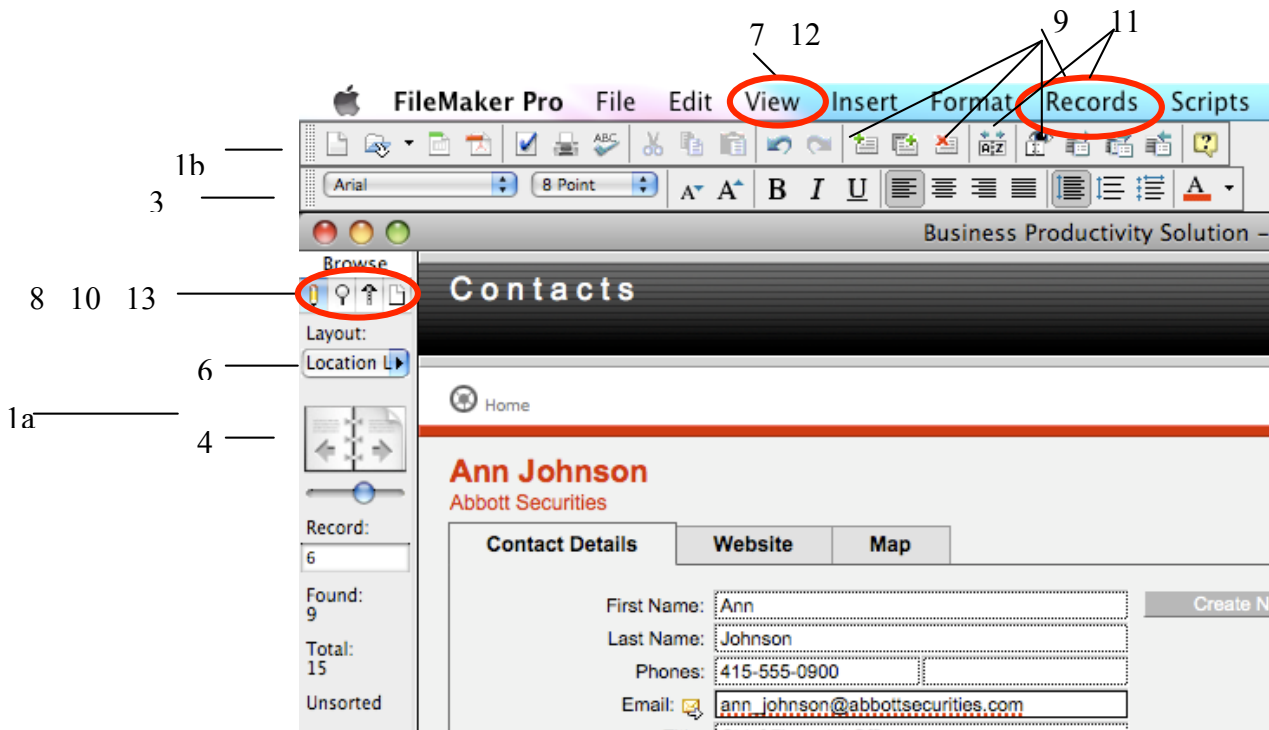

	FileMaker Pro 10	Vorherige FileMaker Pro-Versionen
1	Statussymbolleiste	a) Statusarea b) Standardsymbolleiste
2	Neu! Layoutleiste	Nicht vorhanden
3	Formatierungsleiste	Textformatierungsleiste
4	Buchsymbol und Schieberegler	Buchsymbol und Schieberegler
5	Neu! Kreisdiagramm	Nicht vorhanden
6	Layout-Auswahl	Layout-Auswahl
7	Anzeigen als Formular, Liste oder Tabelle	Ansicht-Menü
8	Vorschau	Modusregister Seitenansicht
9	Datensätze anzeigen, neu eingeben, löschen	Datensätze-Menü oder Standardsymbolleiste
10	Suchen	Suchen
11	Sortieren	Datensätze-Menü oder Standardsymbolleiste
12	Formatieren	Ansicht-Menü
13	Layout bearbeiten	Modusregister Layout

Blättern-Modus: Details

FileMaker Pro 10	Vorherige FileMaker Pro-Versionen
Buchsymbol, Schieberegler und Kreisdiagramm	

Das Buchsymbol und den Schieberegler kennen Sie bereits. Beide finden Sie jetzt oben links in der Statussymbolleiste. Das Kreisdiagramm ist neu; damit stellen Sie die Menge der gefundenen Datensätze grafisch dar.

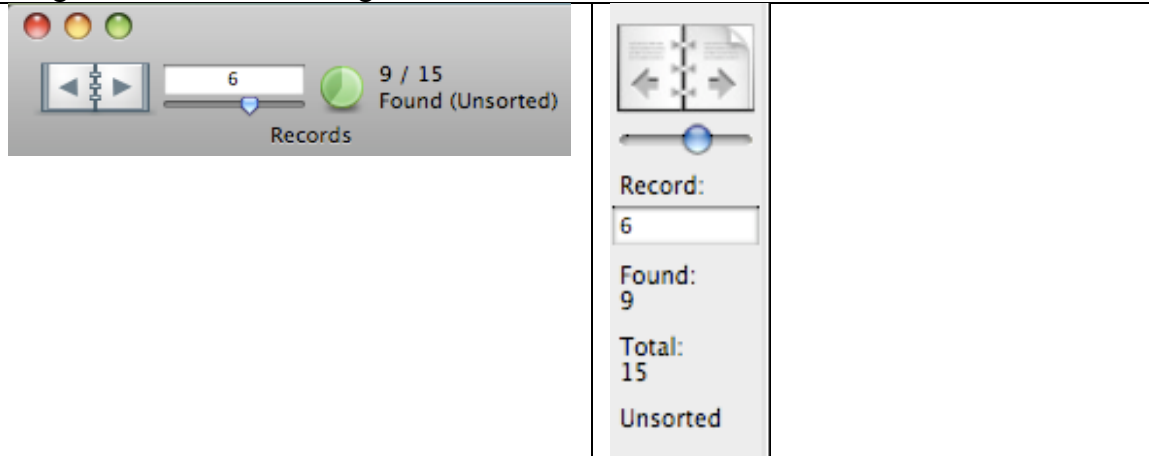

Layout-Auswahl

Klappen Sie das Menü aus und Sie erfahren mehr über Ihr Layout.

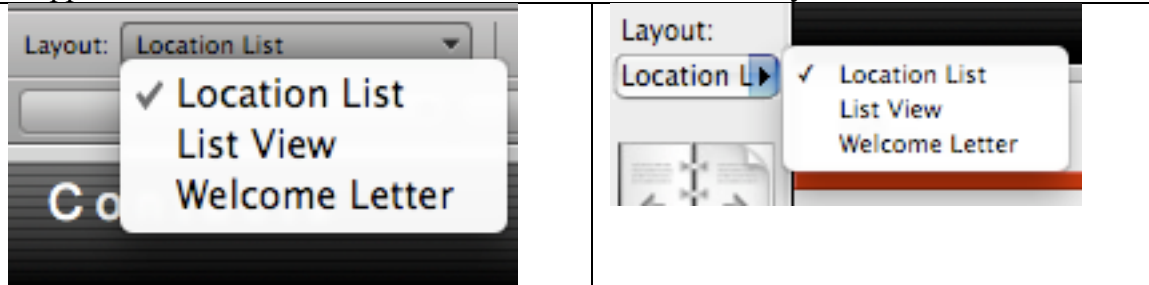

Formular-, Listen-, und Tabellenansicht

Wählen Sie aus der Anzeige die Formular-, Listen oder Tabellenansicht, mit der Sie die Datenbankinhalte anzeigen möchten. Sie müssen dafür nicht mehr, wie bisher mit FileMaker Pro, das Ansicht-Menü aufrufen.

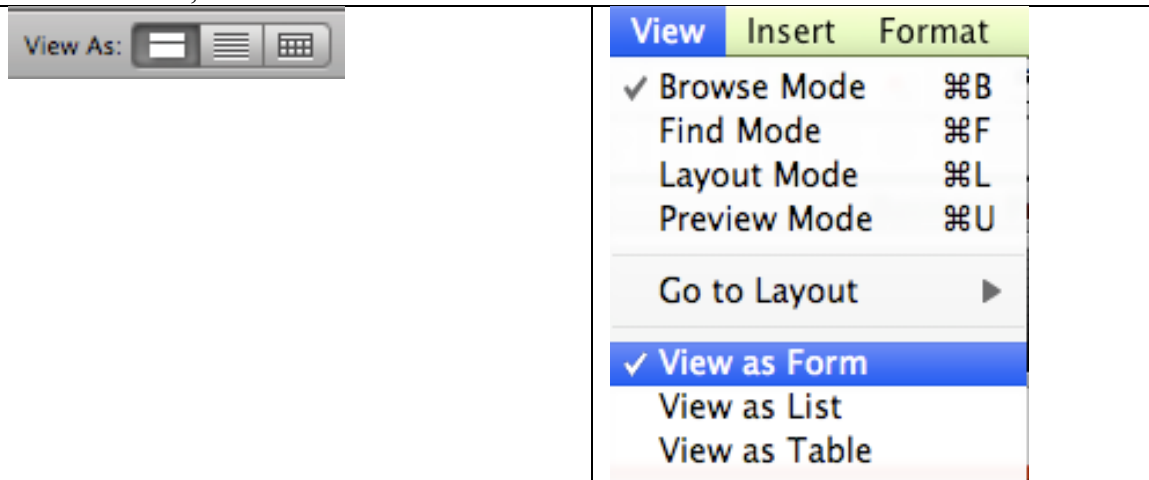

FileMaker Pro 10 – Suchen-Modus

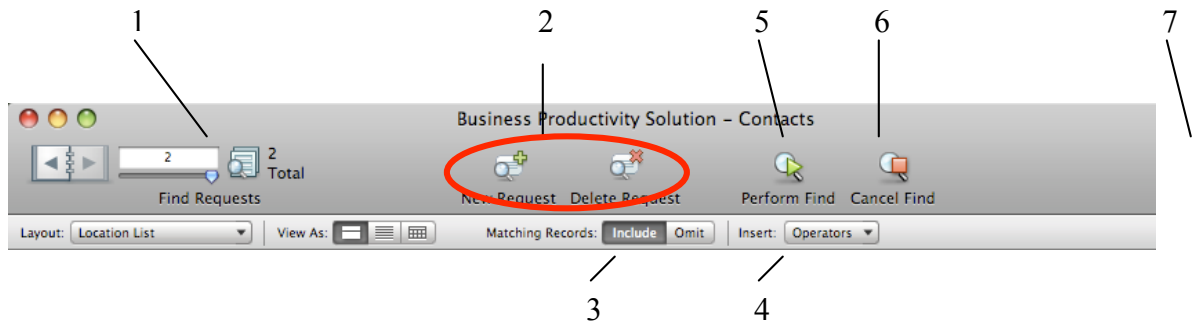

Vorherige FileMaker Pro-Versionen – Suchen-Modus

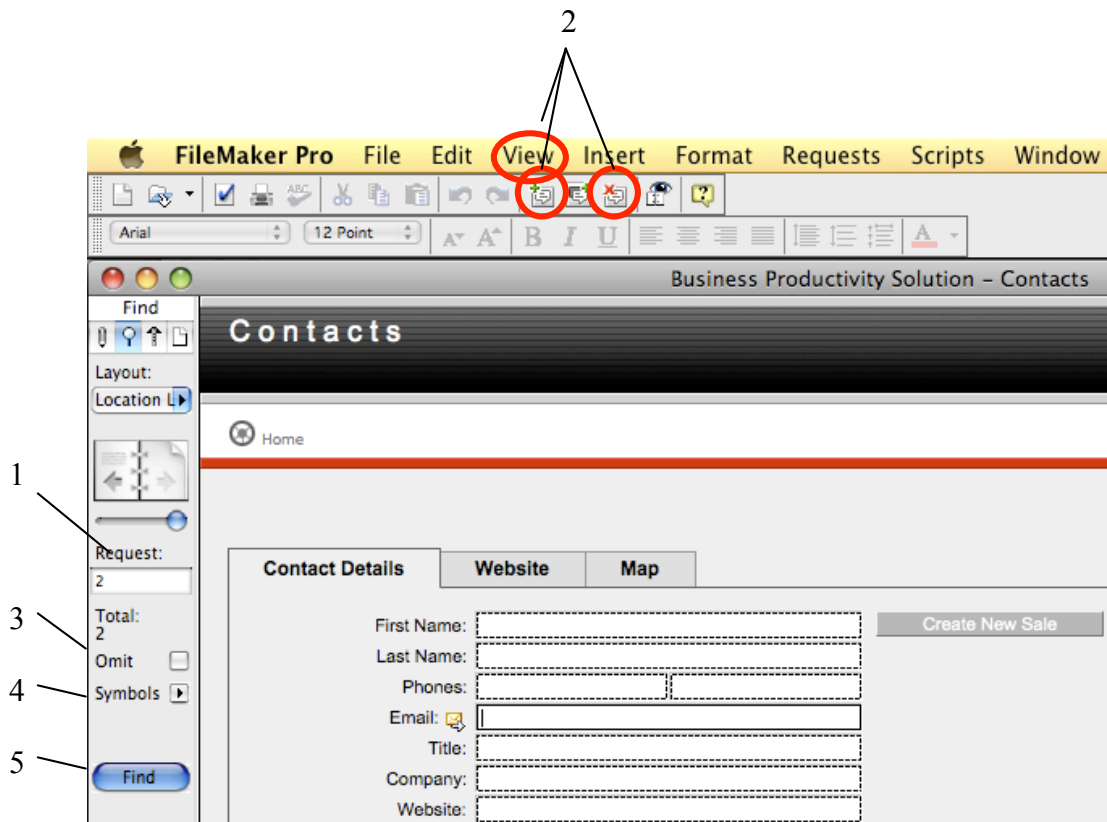

	FileMaker Pro 10	Vorherige FileMaker Pro-Versionen
1	Nummer der Abfrage	Nummer der Abfrage
2	Neue Suchanfrage, Suchanfrage löschen	Ansicht-Menü oder Standardsymbolleiste
3	Gefundene Datensätze einschließen/ausschließen	Ausschließen-Kontrollkästchen
4	Operatoren einfügen-Liste	Symbol-Aufklappmenü
5	Suche beginnen	Suchen
6	Neu! Suche abbrechen	Nicht vorhanden
7	Neu! Gespeicherte Suchanfragen	Nicht vorhanden

Suchen-Modus: Details

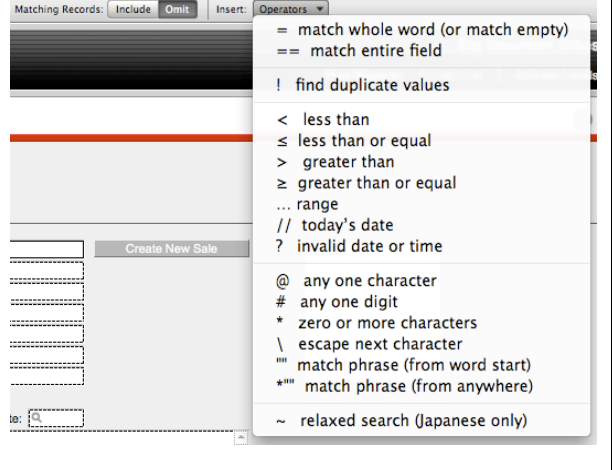
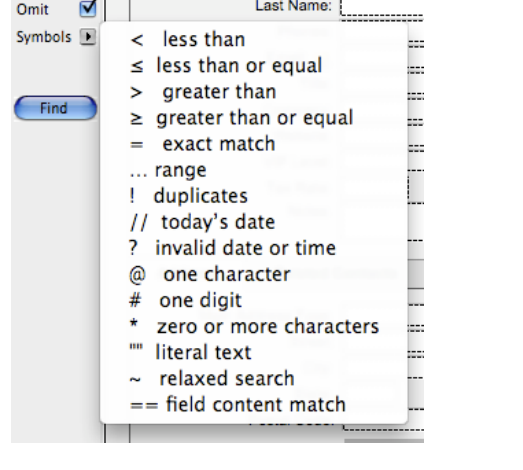
FileMaker Pro 10	Vorherige FileMaker Pro-Versionen
<p>Gefundene Datensätze und Operatoren Wählen Sie aus der Liste die gewünschten Operatoren aus, es handelt sich dabei nicht mehr um Symbole. Entscheiden Sie, ob Sie Datensätze bei der Suche „ausschließen“ oder „einschließen“ möchten.</p>	
 <p>The screenshot shows the 'Operators' menu in FileMaker Pro 10. The menu is open, displaying a list of search operators. The operators include: = match whole word (or match empty), == match entire field, ! find duplicate values, < less than, ≤ less than or equal, > greater than, ≥ greater than or equal, ... range, // today's date, ? invalid date or time, @ any one character, # any one digit, * zero or more characters, \ escape next character, "" match phrase (from word start), *"" match phrase (from anywhere), and ~ relaxed search (Japanese only).</p>	 <p>The screenshot shows the search operators menu from a previous version of FileMaker Pro. It features a 'Find' button and a list of operators with their corresponding symbols: < less than, ≤ less than or equal, > greater than, ≥ greater than or equal, = exact match, ... range, ! duplicates, // today's date, ? invalid date or time, @ one character, # one digit, * zero or more characters, "" literal text, ~ relaxed search, and == field content match.</p>

Lupe

Wenn Sie sich im Suchmodus befinden ist dies jetzt einfach durch das Lupensymbol zu erkennen. Die Feldrahmenanzeige muss aktiv sein.

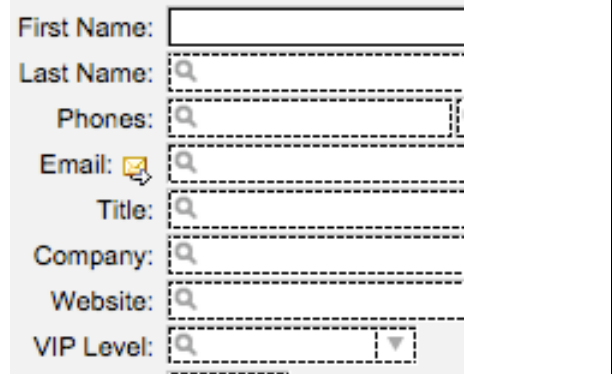
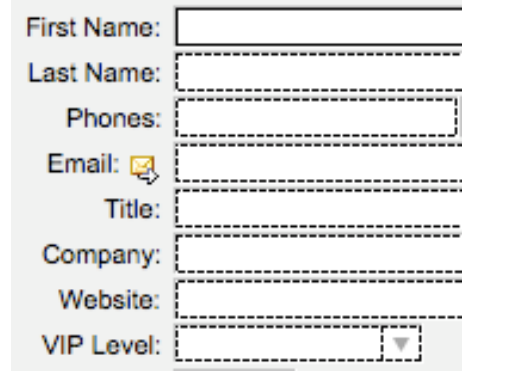
 <p>The screenshot shows a search form in FileMaker Pro 10. The form includes fields for First Name, Last Name, Phones, Email, Title, Company, Website, and VIP Level. Each field has a magnifying glass icon next to it, indicating that the search mode is active.</p>	 <p>The screenshot shows a search form from a previous version of FileMaker Pro. The form includes fields for First Name, Last Name, Phones, Email, Title, Company, Website, and VIP Level. There are no magnifying glass icons next to the fields, indicating that the search mode is not active.</p>
---	--

Gespeicherte Suchen

FileMaker Pro 10 enthält eine neue Funktion für das Speichern, Aufrufen und Bearbeiten Ihrer Suchvorgänge. Damit rufen Sie Ihre bisherigen Suchläufe auf und sehen sich deren Ergebnisse an.

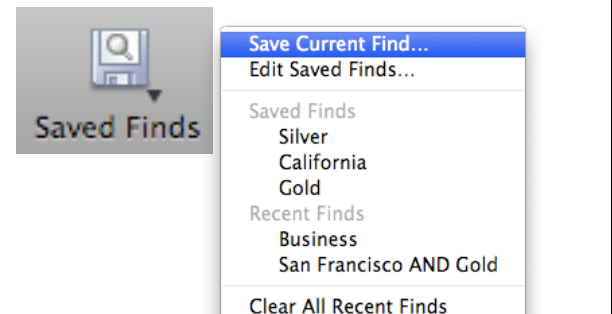
 <p>The screenshot shows the 'Saved Finds' menu in FileMaker Pro 10. The menu is open, displaying a list of saved search results. The menu items are: Save Current Find..., Edit Saved Finds..., Saved Finds (with sub-items Silver, California, Gold), Recent Finds (with sub-items Business, San Francisco AND Gold), and Clear All Recent Finds.</p>	
--	--

--	--

FileMaker Pro 10 – Layout-Modus

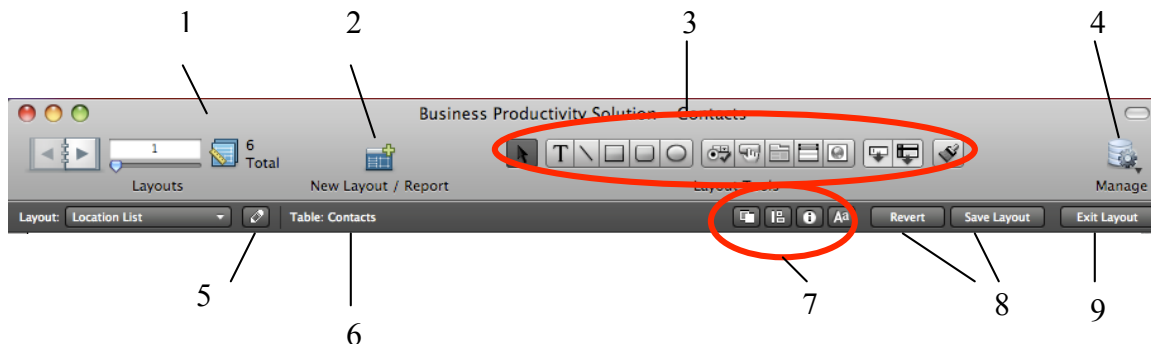

Vorherige FileMaker Pro-Versionen – Layout-Modus

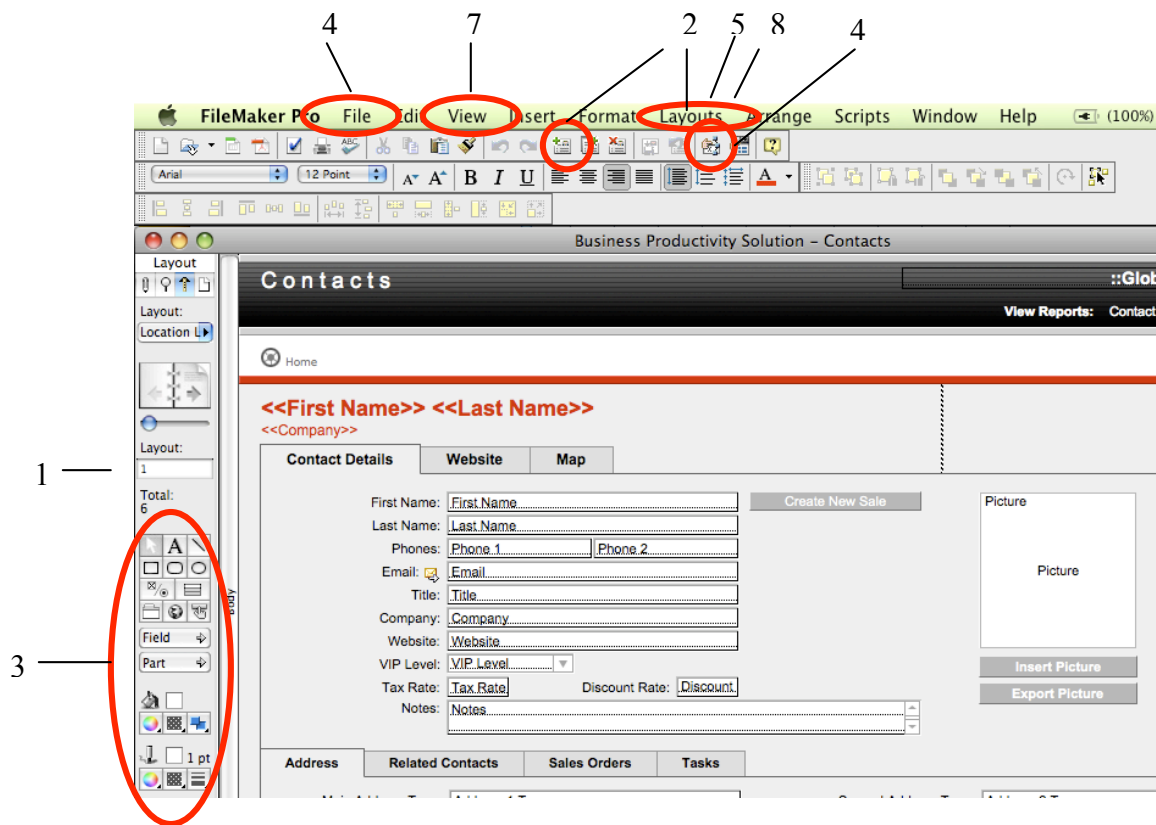

	FileMaker Pro 10	Vorherige FileMaker Pro-Versionen
1	Anzahl der Layouts	Anzahl der Layouts
2	Neues Layout/Neuer Bericht	Layout-Menü oder Standardsymbolleiste
3	Layout-Werkzeuge	Layout-Werkzeuge
4	Verwalten	Datei-Menü oder Standardsymbolleiste
5	Layout-Setup	Layout-Menü
6	Neu! Ursprungsdaten der Tabellenansicht anzeigen	Nicht vorhanden
7	Symbolleiste mit Schaltflächen für das Ausrichten, Ordnen und die Anzeige	Ansichten-Menü

	von Informationen sowie für das Formatieren	
8	Änderungen rückgängig machen, Layout speichern	Layout-Menü
9	Neu! Layout verlassen	Nicht vorhanden

Layout-Modus: Details

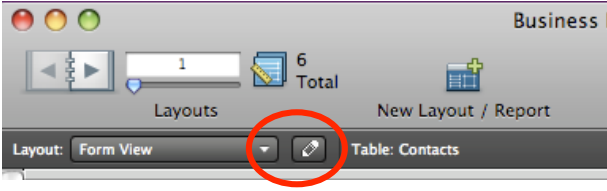
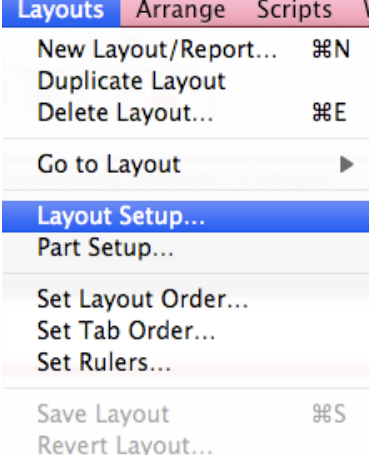
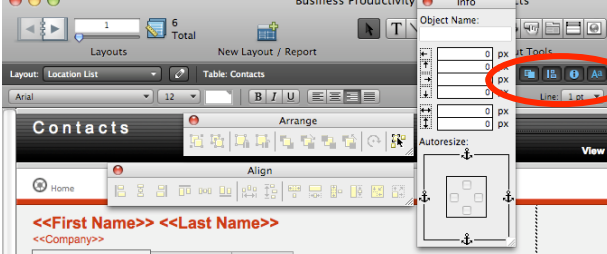
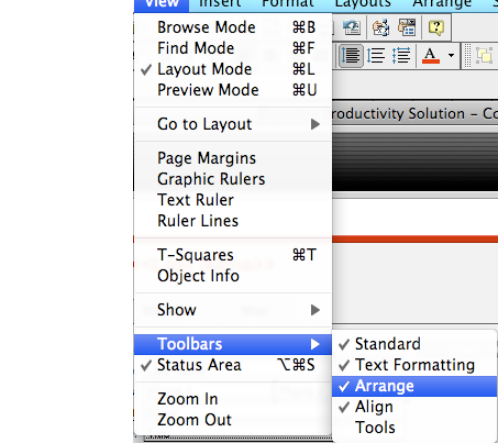
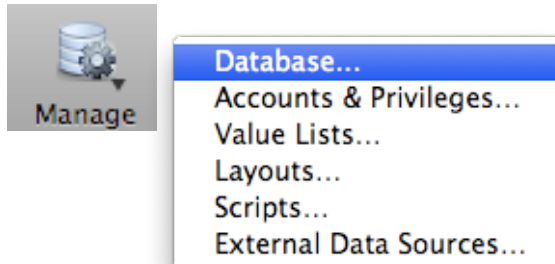
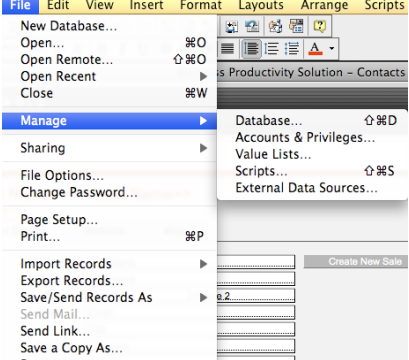
FileMaker Pro 10	Vorherige FileMaker Pro-Versionen
<h3>Layout-Setup</h3>	
<p>Öffnen Sie mit dem Stiftsymbol von FileMaker Pro 10 das Layout-Setup-Dialogfenster.</p>	
	
<h3>Layout-Modus-Symboleiste</h3>	
<p>Klicken Sie auf das entsprechende Symbol, um Objekte auszurichten, anzuordnen oder Informationen darüber zu erhalten. Oder öffnen Sie die Formatierungsleiste.</p>	
	
<h3>Datenbank verwalten</h3>	
<p>Mit dem Verwaltensymbol erhalten Sie Zugang zu den Eigenschaften Ihrer Datenbank.</p>	
	

FileMaker Pro 10 – Vorschau-Modus

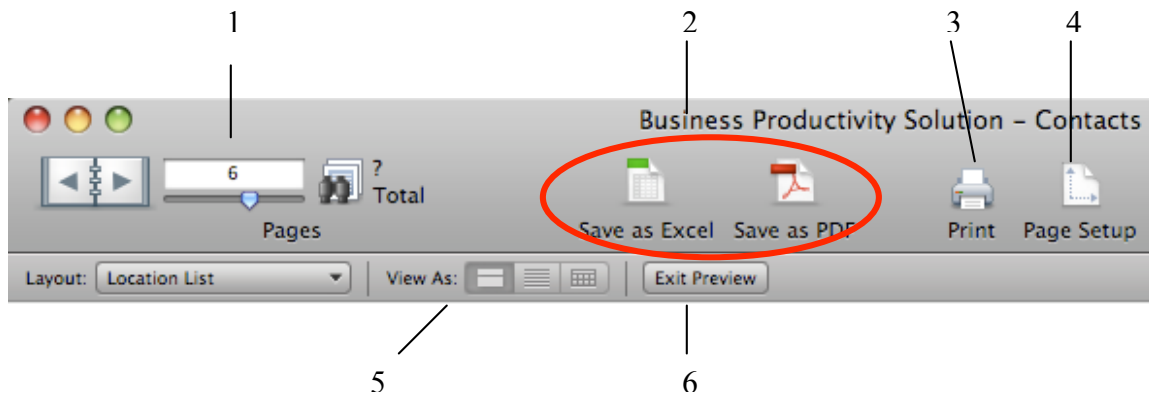

Vorherige FileMaker Pro-Versionen – Vorschau-Modus

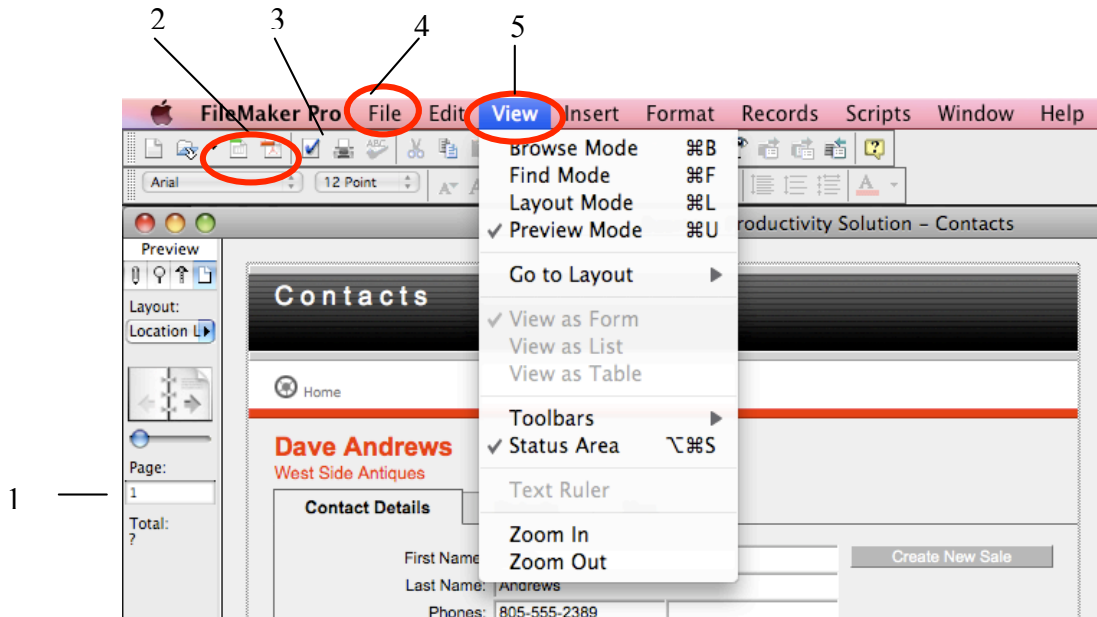

	FileMaker Pro 10	Vorherige FileMaker Pro-Versionen
1	Seitenzahl	Seitenzahl
2	Datensätze als Excel speichern, Datensätze als PDF speichern	Datensätze als Excel speichern, Datensätze als PDF speichern
3	Drucken	Drucken
4	Seite einrichten (Mac) Drucker einrichten (Windows)	Datei-Menü
5	Ansicht: zeigt die gewählte Ansicht	Ansicht-Menü
6	Neu! Vorschau verlassen und in den vorherigen Modus zurückkehren	Nicht vorhanden

